



Informativo 17 - Fatal - Passageiros
Distrito Federal, 2018
Dados Preliminares

Data de Referncia: 09/01/2019

I - Introduo

Das 279 vtimas fatais de 2018, 34 (12%) eram passageiros. Em relao a 2017, houve reduo de 19% dos passageiros mortos.

A faixa etria com mais passageiros mortos foi de 20 a 29 anos de idade (44%). Quanto  natureza, coliso registrou 38% dos passageiros mortos. O domingo foi o dia com mais passageiros mortos, 29%. A faixa horria que mais vitimou passageiros foi o perodo da madrugada (00:00 - 05:59), 29% dos casos. Quanto aos veculos envolvidos, 71% eram automveis. A via com mais passageiros mortos at novembro em 2018 foi a DF 002 (EIXO SUL), em Braslia, com 3 casos.

Os dados completos dos anos anteriores se encontra na srie histrica: <http://www.detran.df.gov.br/dados-mensais/>

II - Vtimas

1 - Vtimas Fatais, por envolvimento
Distrito Federal, 2017 - 2018

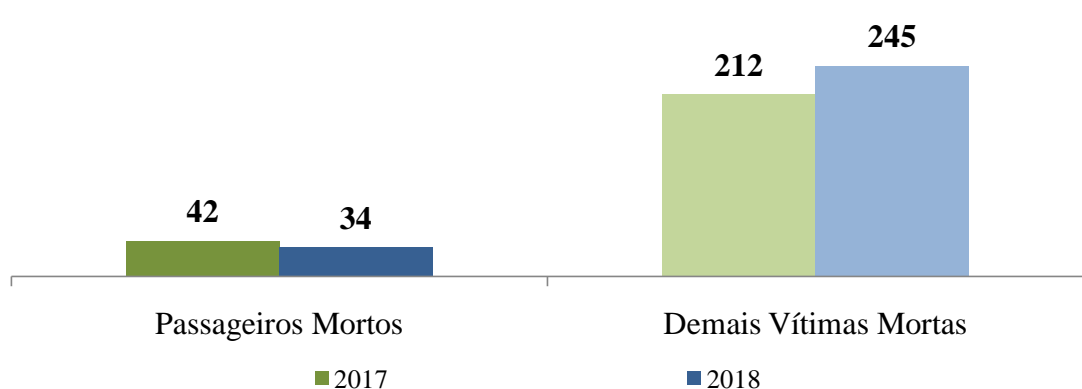

2 - Passageiros fatais, por faixa etria
Distrito Federal, 2017 - 2018

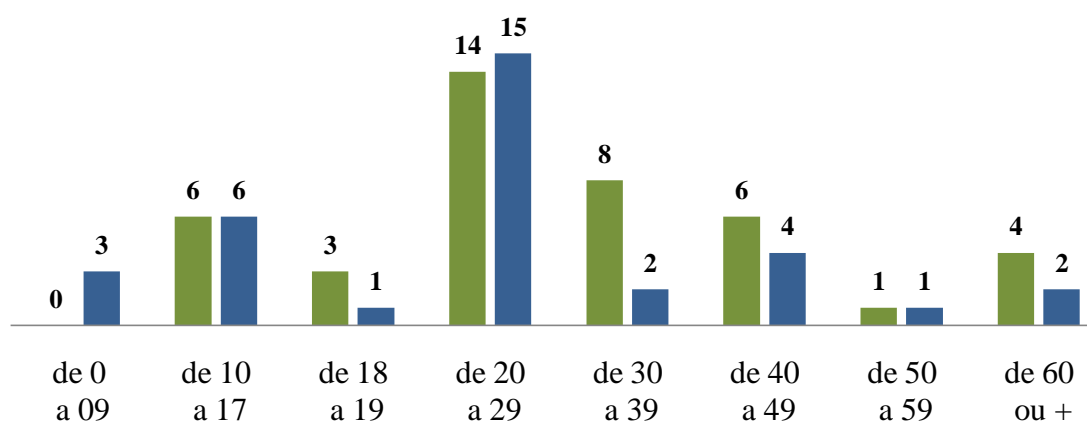

3 - Passageiros fatais, por natureza
Distrito Federal, 2017 - 2018

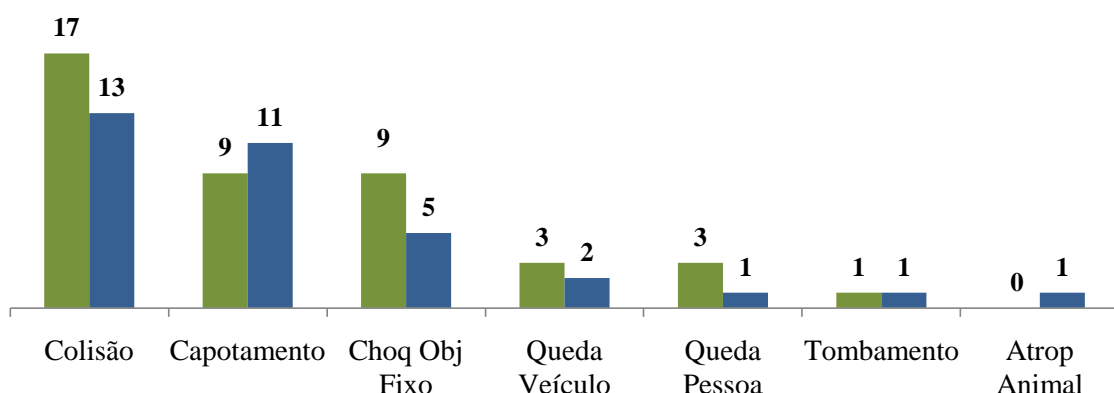

4 - Passageiros fatais, por sexo
Distrito Federal, 2017 - 2018

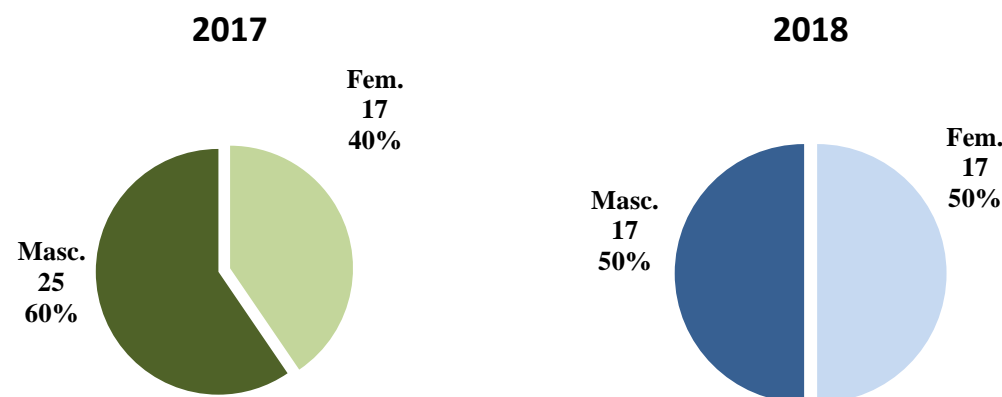

3 - Passageiros fatais, por natureza
Distrito Federal, 2017 - 2018

Dia da Semana	Horrio				Total
	00:00 - 05:59	06:00 - 11:59	12:00 - 17:59	18:00 - 23:59	
Seg	1	5	-	-	6
Ter	-	-	-	2	2
Qua	1	2	1	-	4
Qui	-	2	1	4	7
Sex	3	-	-	2	5
Sb	2	-	4	3	9
Dom	2	2	1	4	9
Total	9	11	7	15	42

4 - Passageiros fatais, por dia da semana e horrio
Distrito Federal, 2017 - 2018

Dia da Semana	Horrio				Total
	00:00 - 05:59	06:00 - 11:59	12:00 - 17:59	18:00 - 23:59	
Seg	4	3	1	1	9
Ter	1	1	1	1	4
Qua	-	-	-	-	0
Qui	1	1	1	-	3
Sex	-	1	-	2	3
Sb	1	-	2	2	5
Dom	3	2	2	3	10
Total	10	8	7	9	34

5 - Passageiros fatais, por tipo de veculo
Distrito Federal, 2017 - 2018

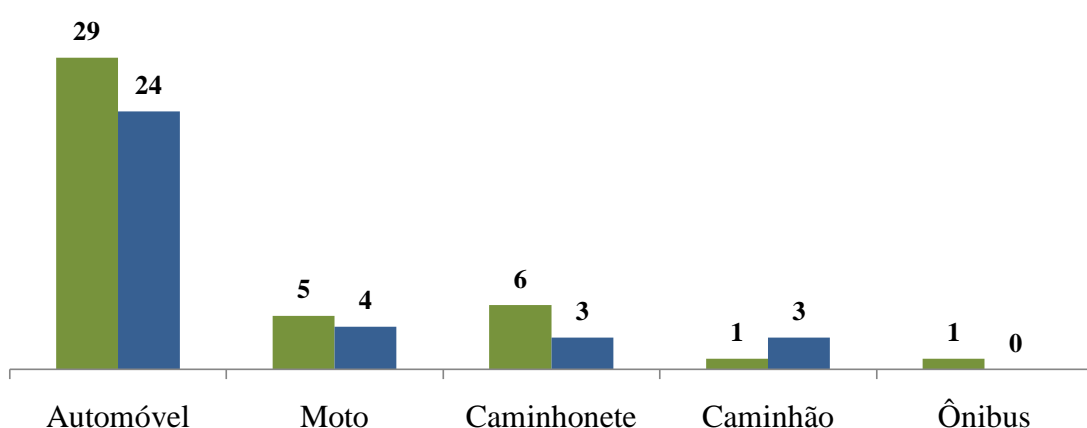

6 - Vias e trechos com mais Passageiros fatais
Distrito Federal, 2017 - 2018

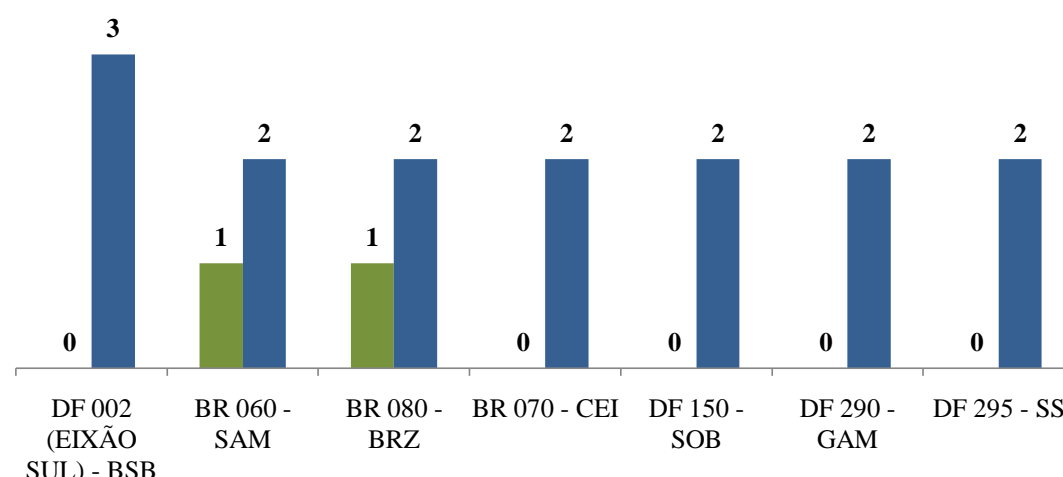

Nota 1: As informaes so coletadas do IML e somente so consolidadas aps o cruzamento com os dados do sistema Millenium e da Secretaria de Sade.

Nota 2: So includos os acidentes fatais com bito at 30 dias aps a dada do fato.

Fonte: GDF/SSP/DETRAN/GEREST